ローズマインドのわ#3

～誰もが居ていいと感じられる地域へ～
あなたも想いを語りませんか

6/19(日) 16:00～18:00

場所：ZOOM

出入り自由

そもそも
思いやりって？

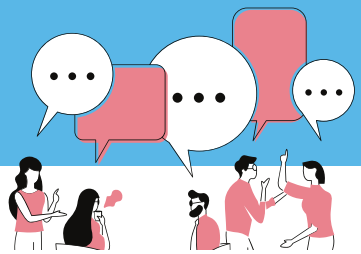

こんな
アイデア
どう思う？

福山市から広げよう「ローズマインドのわ」

グラフィックレコーダーとんぷさん参加会★

ご参加くださった方々で、ゆるゆると語り合う会です。
この会自体が、誰の声も大切に聴かれる
ローズマインドな場になったら良いなと思っています。

6月から月に一回開催予定です。来月は対面開催企画中！
まずはお気軽に、zoomにご参加くださいね！

お問い合わせは
【事務局】どりぃむスイッチまで

電話番号：084-971-4865

参加お申し込みは下記URLかQRコードから
https://forms.gle/ZWrL6QPPsnjTqqBk9

参加申し込みは
こちらから

WAM助成
独立行政法人福祉医療機構 社会福祉振興助成事業